

ELEVACIÓN EJE (2)
ESC. 1 : 50

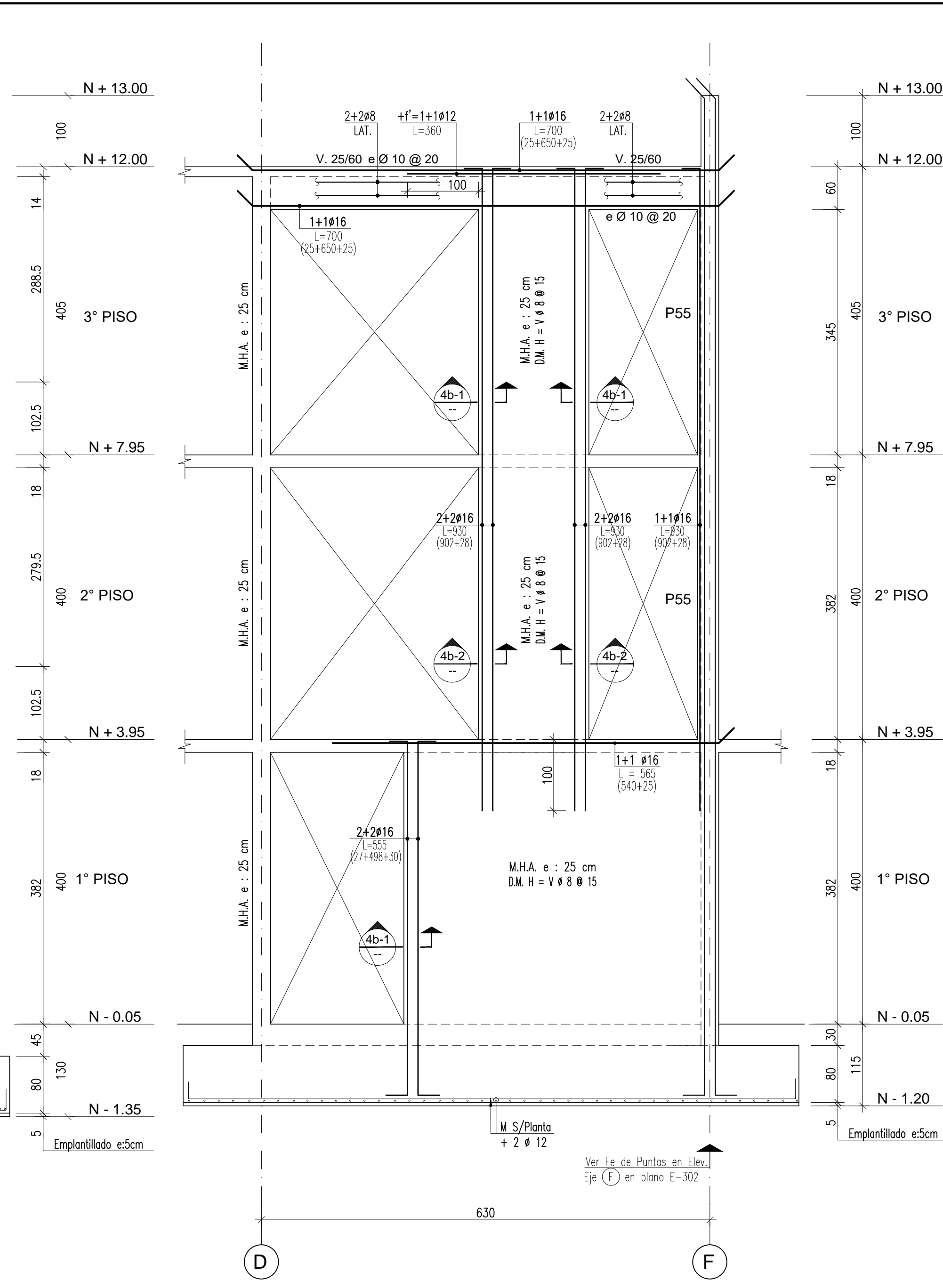

ELEVACIÓN EJE (4b)
ESC. 1 : 50

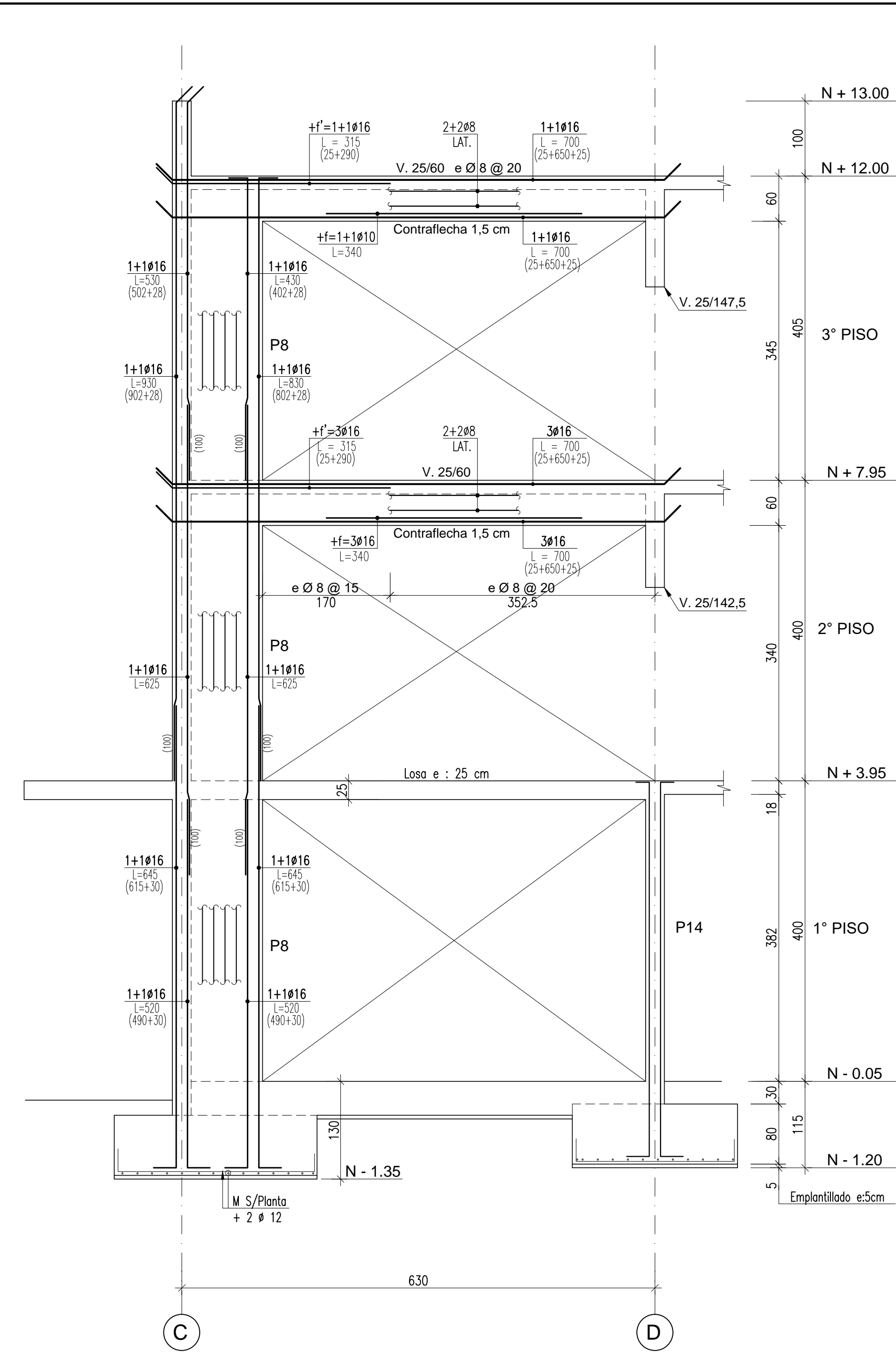

ELEVACIÓN EJE (6a)
ESC. 1 : 50

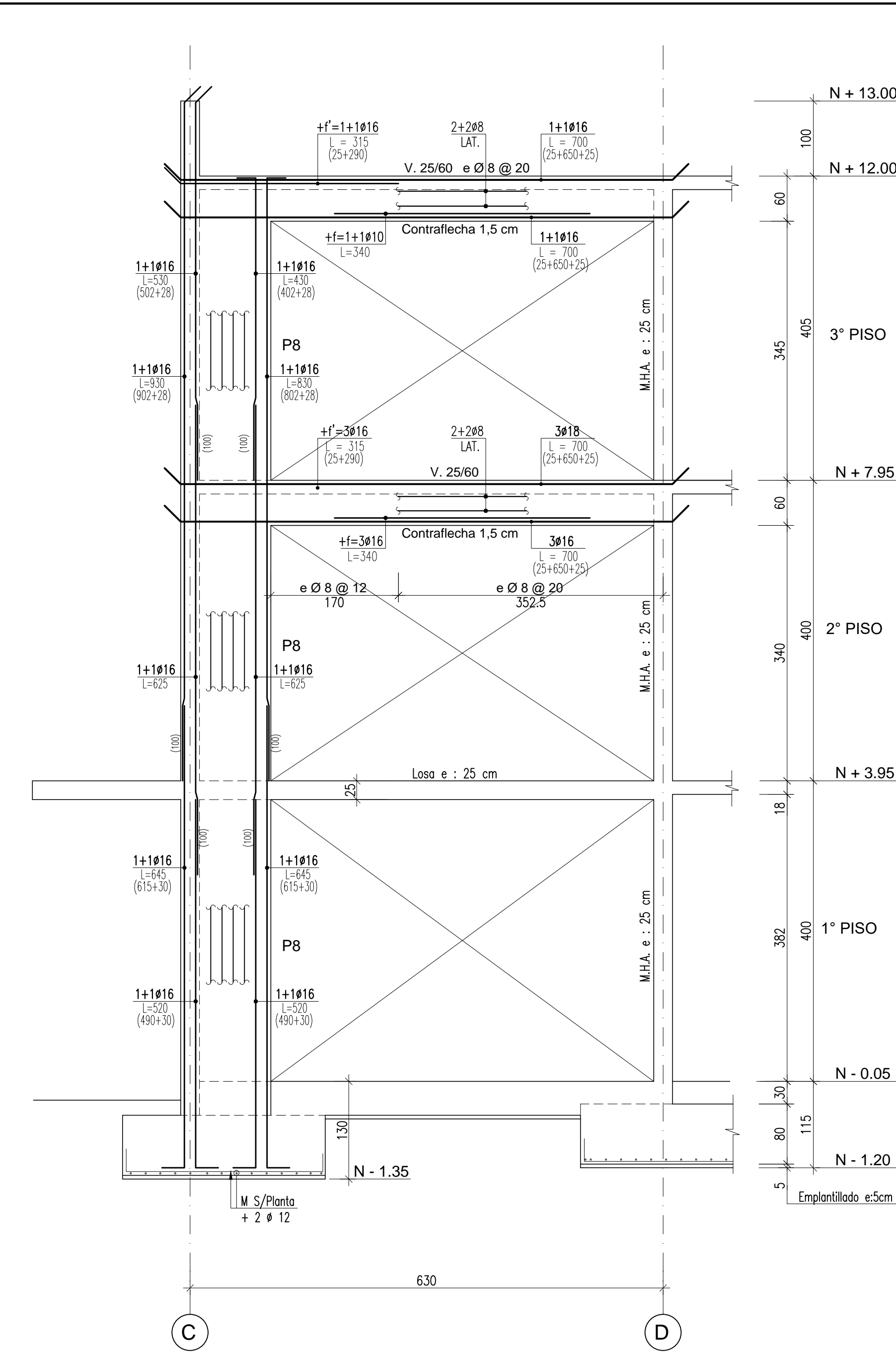

ELEVACIÓN EJE (9a)
ESC. 1 : 50

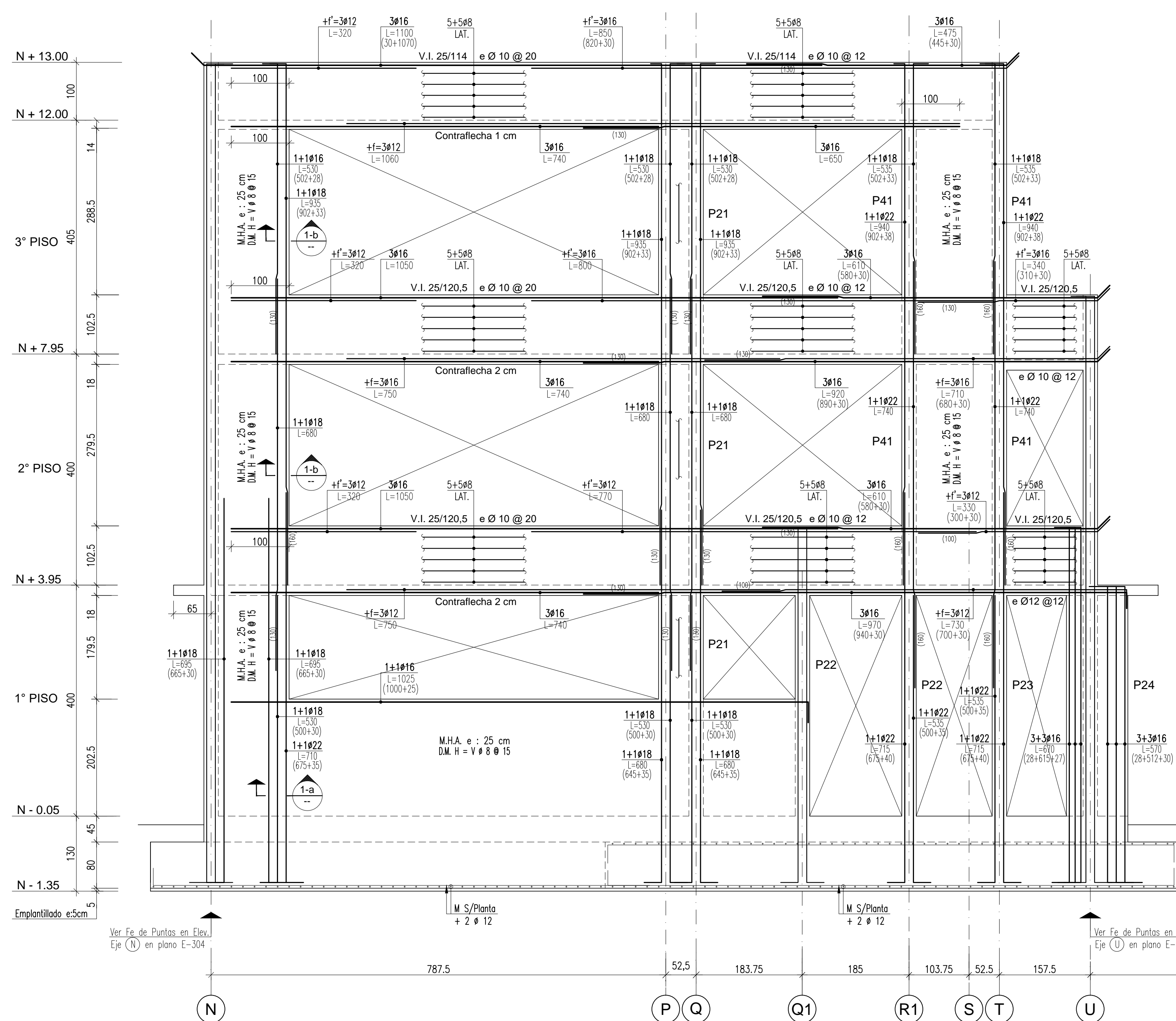

ELEVACIÓN EJE (1)
ESC. 1 : 50

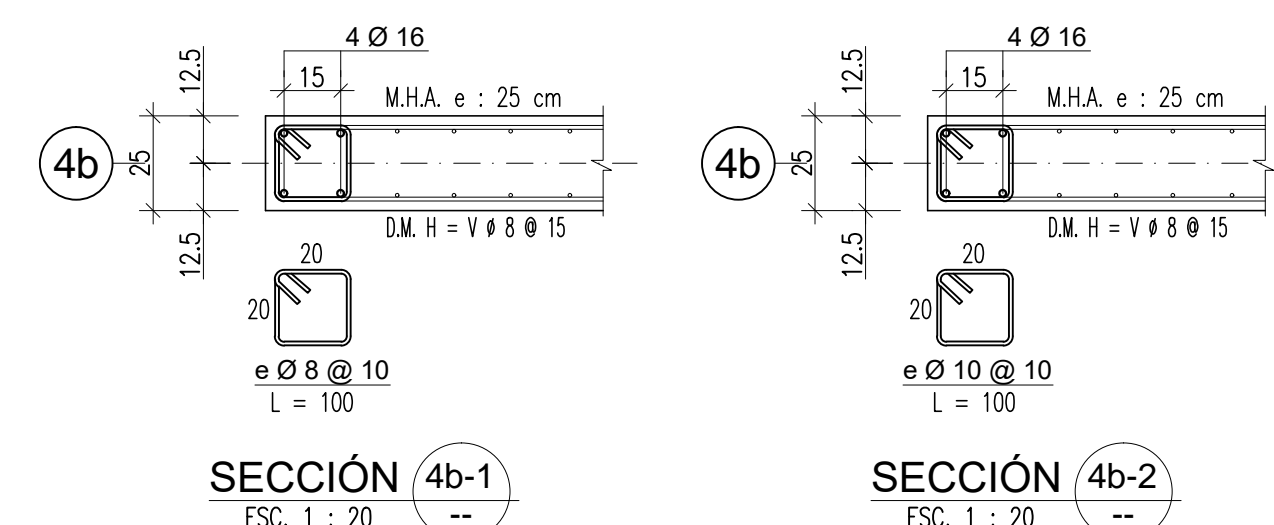

SECCIÓN 4b-1
ESC. 1 : 20

SECCIÓN 4b-2
ESC. 1 : 20

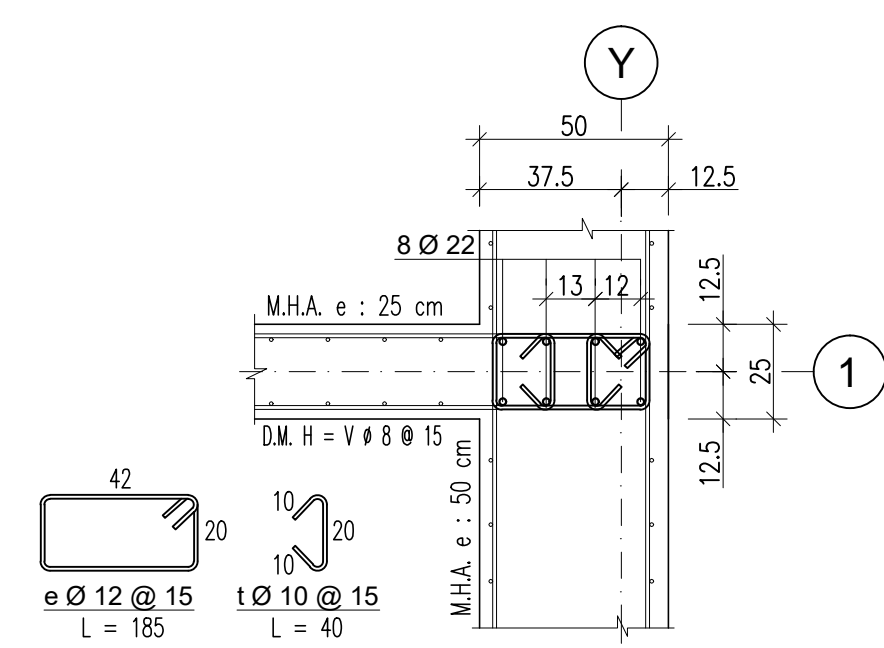

SECCIÓN 1-c
ESC. 1 : 20

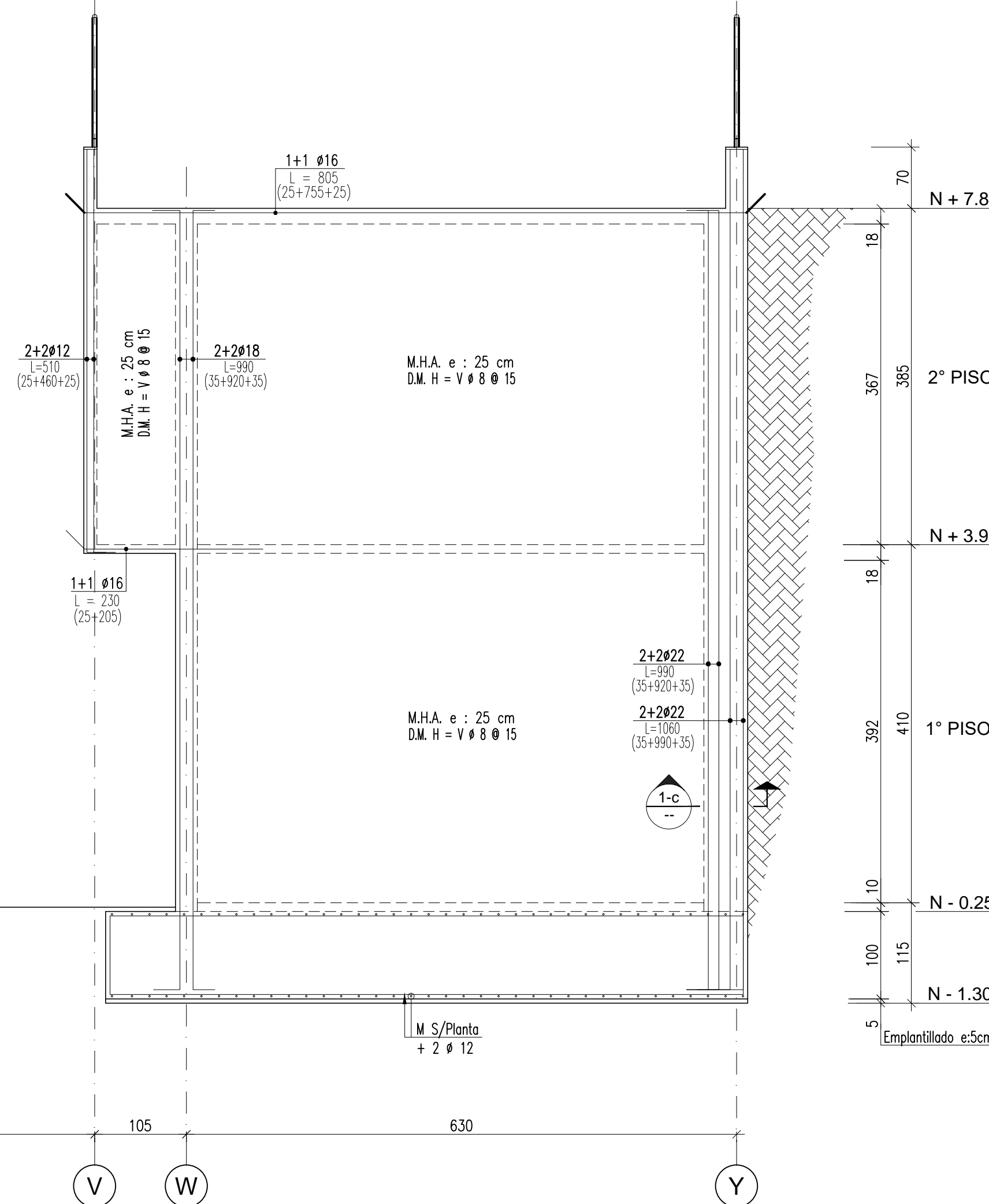

ELEVACIÓN EJE (3)
ESC. 1 : 50

SECCIÓN 3-a
ESC. 1 : 20

0	EMITIDO PARA CONSTRUCCIÓN	C.P.C	I.C.R.	28-02-2022
J	EMITIDO PARA APROBACIÓN	C.P.C	I.C.R.	10-08-2021
I	EMITIDO PARA APROBACIÓN	C.P.C	I.C.R.	16-11-2020
H	EMITIDO PARA APROBACIÓN	C.P.C	I.C.R.	05-10-2020
G	EMITIDO PARA APROBACIÓN	C.P.C	I.C.R.	25-08-2020
F	EMITIDO PARA APROBACIÓN	C.P.C	I.C.R.	17-07-2020
Nº	DESCRIPCIÓN	APROBO	DIBUJO	FECHA

REVISIONES			
PROPIETARIO:	I. MUNICIPALIDAD DE TEMUCO		
OBRA:	CESFAM VILLA ALEGRE		
LIBRACIÓN:	AVDA. ARGENTINA N°975, SECTOR PEDRO DE VALDIVIA, TEMUCO		
CONTENIDO:	ELEVACIÓN EJE 1 - 2 - 3 - 4b - 6a - 9a		
CONSTRUIDOR:	CANALES, PERRETTA & ASOC. LTDA		
DEPTO. PROYECTOS:	RICARDO TORO HERNANDEZ		
DIRECCIÓN:	CANALES, PERRETTA & ASOC. LTDA		
FECHA:	FEBRERO 2022		
Nº Plano:	20-11-E-305		
Nº Revisión:	0		
INGENIEROS CONSULTORES:	CANALES, PERRETTA & ASOC. LTDA		
FECHA:	FEBRERO 2022		
INGENIEROS CONSULTORES:	CANALES, PERRETTA & ASOC. LTDA		

OBSERVACIONES:	
- 11ª Revisión 28/02/2022	
PROPIETARIO:	MUNICIPALIDAD DE TEMUCO
CONSTRUIDOR:	CANALES, PERRETTA & ASOC. LTDA
DIRECCIÓN DE OBRAS:	MUNICIPALIDAD DE TEMUCO
ARQUITECTO:	MUNICIPALIDAD DE TEMUCO
PROYECTO:	CONSTRUCCION CESFAM VILLA ALEGRE
CONTENIDO:	ELEVACIÓN EJE 1 - 2 - 3 - 4b - 6a - 9a
UBICACIÓN:	ARGENTINA ESQUINA VENEZUELA
ARQUITECTO I.C.	JORGE JOFRE ROSCO
CONSTRUIDOR:	RICARDO TORO HERNANDEZ
DEPTO. PROYECTOS:	RICARDO TORO HERNANDEZ
DIRECCIÓN:	CANALES, PERRETTA & ASOC. LTDA
FECHA:	FEBRERO 2022
Nº Plano:	20-11-E-305
Nº Revisión:	0
INGENIEROS CONSULTORES:	CANALES, PERRETTA & ASOC. LTDA
FECHA:	FEBRERO 2022
INGENIEROS CONSULTORES:	CANALES, PERRETTA & ASOC. LTDA

NOTA :
SE CONSTRUIRÁ SÓLO CON PLANOS QUE SEÑALEN EN CUADRO DE REVISIONES "EMITIDO PARA CONSTRUCCIÓN" O POSTERIORES.

VERSION 11 - 2022 FEBRERO 28